STUDENTEN ALS „GROßE BRÜDER“ GESUCHT

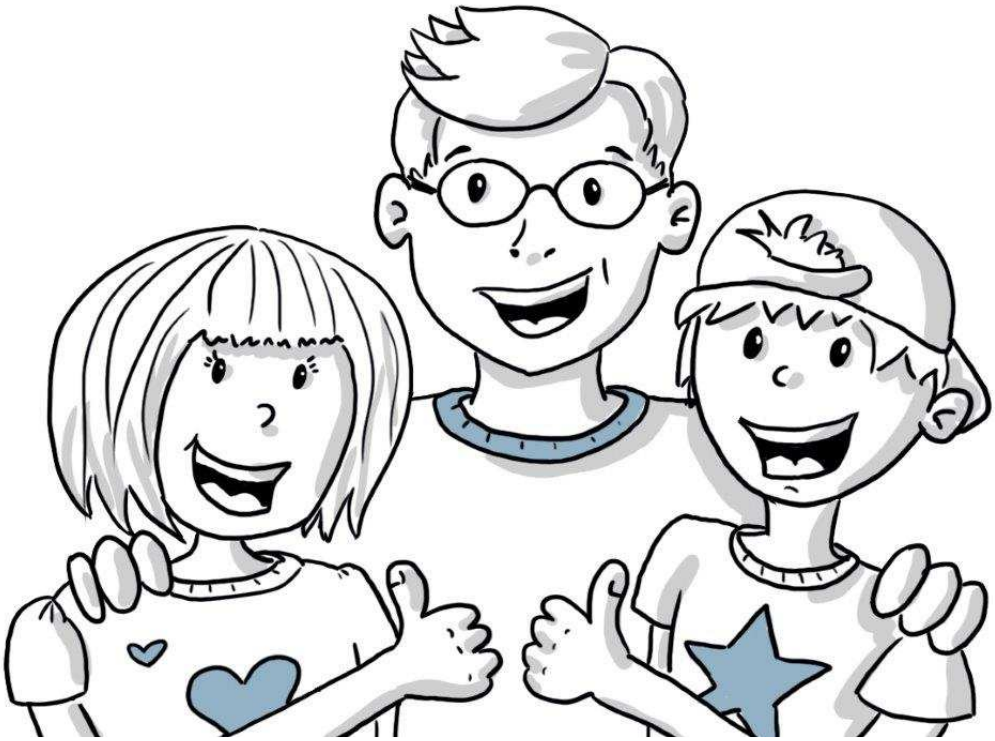

Für Kinder (6-12 Jahre) alleinerziehender Mütter oder Väter suchen wir „GROSSE BRÜDER“ AUF ZEIT, die an ca. 3 Stunden in der Woche mit den Kindern gemeinsam etwas unternehmen

- Für die Unternehmungen mit den Kindern steht ein Geldbetrag zur Verfügung
- Für Deinen Einsatz erhältst Du eine finanzielle **Aufwandsentschädigung**
- Du wirst während der gesamten Projektdauer durch die Projektleitung begleitet und geschult
- Du sammelst dadurch vielfältige Erfahrungen, die für Dein späteres Berufsleben vorteilhaft sind
- Du unterstützt und entlastest alleinerziehende Eltern und bietest ihren Kindern neue Erfahrungen und Zugänge zu Angeboten von Kultur und Freizeit

Anforderungen:

- Du bist **Student im pädagogischen Bereich**
- Du arbeitest gerne mit Kindern
- Du möchtest praktische Erfahrungen sammeln
- Du hast **ca. 3 Stunden** in der Woche Zeit

Ansprechpartnerin und Projektleitung
Kirsten Seel
Telefon: 06131/616637
seel@vamv-rlp.de